Johan de Witt-gymnasium Dordrecht

Kijk voor meer informatie op: www.jdw.nl

Daar ben je thuis!

Informatiegids 2024 - 2025 | www.jdw.nl

Daar ben je thuis

Johan de Witt-gymnasium

Met een rijke historie en veel ervaring en kennis bieden wij jou een ambitieuze en veilige omgeving voor een kansrijke schoolcarrière.

Een hoge onderwijskwaliteit, een deskundige ondersteuning en een sterke teamgeest zorgen ervoor dat je talenten maximaal kunt ontwikkelen op een school die voelt als een tweede thuis.

Ook dit thuisgevoel ervaren? Kom dan naar onze Open Dag op zaterdag 1 februari 2025 of een van de andere kennismakingsmomenten.

www.jdw.nl

χαιρε!

De Oude Grieken begroetten elkaar met χαιρε, welkom! (spreek uit als: chaire). We heten jou - en je ouders - van harte welkom op het Johan de Witt-gymnasium!

Op het Johan de Witt-gymnasium willen we dat je je thuis voelt en je talenten optimaal kunt inzetten.

Elke schooldag volg je interessante, verrijkende en verdiepende lessen in een omgeving waarin iedereen het beste in elkaar naar boven haalt.

In deze gids vinden jij en je ouders nuttige informatie over het JdW.

Als jij ook graag JdW'er wilt zijn:
χαιρε!

www.jdw.nl

Het thuisgevoel

Op het JdW

www.jdw.nl

EEN RIJKE HISTORIE

Het Johan de Witt-gymnasium is een kleinschalige school die in 1253 werd opgericht. Daarmee is de school het oudste gymnasium van Nederland.

Het prachtige gebouw biedt een veilige en inspirerende omgeving, waarin je je snel thuis voelt. De docenten dagen je iedere dag uit met leuke, inspirerende lessen. De school beschikt over talrijke faciliteiten en leermiddelen, die dagelijks worden ingezet voor ons onderwijs.

Het thuisgevoel

Het Johan de Witt staat bekend om de goede, gezellige sfeer, waarin leerlingen en docenten elkaar kennen. Dit zorgt voor het thuisgevoel dat elke JdW'er kent. Naast de lessen zijn er veel activiteiten, waarin technologie, creativiteit en sport centraal staan.

"Het JdW is voor mij een fijne plek waar iedereen kan zijn wie hij of zij wil zijn. Het gebouw, de leerlingen en de collega's maken het samen gezellig. We noemen onszelf nog altijd kleinschalig, en dat is met ongeveer 750 leerlingen terecht. We kennen elkaar en we zien elkaar! Als docent lichamelijke opvoeding is dat natuurlijk extra fijn! De lat steeds een beetje hoger leggen maar wel zo dat iedereen mee kan blijven doen."
Nick Gemser - docent lichamelijke opvoeding

www.jdw.nl

Thuis in verbinding

Verbinding maken met elkaar, met de stad en met de regio

Onze leerlingen komen niet alleen uit Dordrecht, maar ook uit onder andere Papendrecht, Zwijndrecht, Sliedrecht, Barendrecht, Strijen, 's-Gravendeel, Puttershoek, Alblasserdam, H.I. Ambacht en sommige zelfs uit Rotterdam of Brabant. De school is goed met het openbaar vervoer te bereiken en ligt dichtbij het station en de halte van de Waterbus. Leerlingen uit dezelfde woonplaats worden vaak bij elkaar in de klas geplaatst, zodat je gezellig samen kunt reizen.

www.jdw.nl

MIDDEN IN DE SAMENLEVING

Het Johan de Witt-gymnasium is een gezellige school met veel leerzame activiteiten. Zo kun je lid worden van een een sportteam, meespelen met een schoolorkest of meezingen met een koor. We hebben aandacht voor culturele en maatschappelijke vorming. Tijdens je maatschappelijke stage leer je van alles buiten de school. We gaan regelmatig op pad voor excursies en (buitenlandse) reizen. Daarnaast kun je jezelf laten horen bij de debatclub of bij Model United Nations waar je deelneemt aan conferenties met scholieren uit heel Europa.

Extra activiteiten

Onderstaand een greep uit de extra activiteiten die we aanbieden:

- **Vossius** - organisatie van schoolfeesten en pauze-activiteiten.
- **Schoolkrant Janus** - schrijf mee over de school en verzamel grappige uitspraken van leraren in de rubriek 'Fama Est.'
- **De leerlingenraad** - vergader samen met de schoolleiding over belangrijke zaken.
- **Sportactiviteiten** - 'neem deel aan ons eigen JdW-runningteam en JdW-dansteam of doe mee met diverse onderdelen van de ieder jaar georganiseerde Olympic moves.
- **Privatissima** - uitdagende verdiepingslessen voor kleine groepjes leerlingen.
- **Musae** - neem deel aan culturele activiteiten die worden georganiseerd door de leerlingenvereniging.

Thuis in leren

Uitdaging op diverse vlakken

www.jdw.nl

JDW-UREN EN DELTAPROJECT

Onze leerlingen worden voortdurend uitgedaagd hun talenten maximaal te ontwikkelen. Tijdens de wekelijkse JdW-uren kun je je grenzen verleggen door bijvoorbeeld lessen te volgen in programmeren, techniek of fotografie. Ook het leren van Chinees en debatteren behoort tot de mogelijkheden. Als je nóg meer uitdaging nodig hebt, kun je in het Deltaproject een eigen onderzoek uitvoeren naar een zelf gekozen onderwerp. Je hebt ook de mogelijkheid om technieklessen te volgen in het Makerslab, zodat je je ook op het gebied van onderzoeken, ontwerpen en maken kunt ontwikkelen.

Cambridge Engels, Goethe Duits en DELF Frans

Engels is een belangrijke taal die in onze samenleving steeds vaker wordt gebruikt. Vanaf klas 1 volgt iedereen op het Johan de Witt Cambridge Engels. Hierbij zijn alle lessen in het Engels en word je onder andere opgeleid voor internationale Cambridge-examens op het hoogste niveau, die je helpen om toegelaten te worden tot Engelstalige studies of op buitenlandse universiteiten.
Maar ook de andere moderne vreemde talen spelen een grote rol: de programma's Goethe Duits en DELF Frans tillen jouw talenkennis naar een hoger niveau!

Eigentijdse leermiddelen

Onze school maakt gebruik van eigentijdse faciliteiten. Zo is ieder lokaal voorzien van een digitaal bord. Vanaf klas 1 wordt gewerkt met een eigen, door ouders gekochte of gehuurde, laptop en zijn leermiddelen deels digitaal. Wij noemen dit 'blended learning'.

Thuis in creativiteit

Oog voor talent en ontwikkeling

www.jdw.nl

OOG VOOR TALENT

In de veilige omgeving van onze school worden leerlingen gekend als persoon en dagelijks gestimuleerd hun talenten maximaal te ontplooien. Naast cognitieve doelen richten we ons ook op de persoonlijke ontwikkeling door extra aandacht en maatwerk waar het kan.

Creatieve ontwikkeling

Er is ook oog voor de creatieve ontwikkeling. Onze vereniging Musae organiseert culturele activiteiten, zoals muziek- en filmavonden, met als hoogtepunt een jaarlijkse uitvoering in Schouwburg Kunstmin. Ons Dordts onderbouwkoor en ons orkest Panta Musica treden op tijdens muziekavonden. Ieder jaar speelt Panta Musica op het Orkestival.

"Lesgeven op het JdW is voor mij een groot feest! Ook buiten de lessen om is er veel te doen met muziek, zoals een popkoor, een orkest en een theateravond. Het JdW is een fijne school waar veel gelachen én hard gewerkt wordt. Er is een open sfeer, waarbij leerlingen en ik de ruimte krijgen onze eigen uitdagingen te kiezen. Het JdW past bij mij!"
Stefanie Meijer - docent muziek

Thuis in klassieke vorming

Leren van de oude Grieken en de Romeinen

www.jdw.nl

GRIEKS EN LATIJN

Naast Engels, Duits en Frans krijg je ook les in Grieks en Latijn. Door de kennismaking met de taal en cultuur van de oudheid krijg je een beter beeld van het nu. Grieks en Latijn zijn puzzels, waarbij logica en het leggen van verbanden een grote rol spelen. Zo helpen Grieks en Latijn bij het leren van andere talen!

Door een klassieke taal te bestuderen word je ook beter in andere vakken. Om Grieks en Latijn effectief te bestuderen, hoort op onze school ook het luisteren ernaar. Bij ons zijn Grieks en Latijn springlevend! Je maakt kennis met literaire teksten van dichters, redenaars en filosofen. Je ontdekt dat de oude Grieken en Romeinen zonder telefoon en wifi bezig waren met dezelfde thema's als wij, zoals: de liefde; geboren worden en sterven of de vraag naar de zin van ons bestaan. Daarbij komen die klassieke schrijvers vaak met verrassende inzichten, die jou weer aanzetten tot kritisch nadenken over de uitdagingen van onze tijd. Tijdens de Griekenlandreis of de Romereis zie je met eigen ogen hoe belangrijk die klassieken zijn geweest en nog altijd zijn.

"Latijn en Grieks zijn een feest voor taalliefhebbers; het JdW opent de denkwereld van de oude Grieken en Romeinen!" - docent Grieks en Latijn

www.jdw.nl

Thuis in begeleiding
Coachen, motiveren en samen kijken waar extra ondersteuning nodig is
www.jdw.nl

LESSEN IN ‘LEREN LEREN’

De stap van groep 8 naar het voortgezet onderwijs is even wennen. Je krijgt huiswerk, vijf toetsweken per jaar, verschillende docenten en je maakt kennis met nieuwe vakken. Dat vraagt voorbereiding en planning. In klas 1 krijg je daarom ook lessen in “leren leren” en we helpen je met plannen. Als je een steuntje in de rug nodig hebt, helpt je mentor, een docent of een bovenbouwleerling je verder te komen.

De rol van je ouders

Het is voor ons belangrijk regelmatig contact met je ouders te onderhouden. Op onze website is een ouderportaal ingericht. Via het JdW Digiplein vinden ze veel informatie, zoals reglementen en protocollen en de door jou behaalde resultaten. Op het Digiplein vinden ze verder nieuws van en over de school, waarin onder meer een overzicht van komende activiteiten wordt gegeven. Per mail worden je ouders ook op de hoogte gebracht van schoolzaken. Een aantal keer per jaar is er een ouderavond waarop ze samen met de mentor of vakdocent over jou kunnen spreken, zodat ook zij zich thuis voelen op het Johan de Witt-gymnasium. Daarnaast is er een actieve oudervereniging die regelmatig bijeenkomsten organiseert. Uiteraard kunnen ze altijd zelf contact opnemen als ze vragen hebben.

Begeleiding

Onze persoonlijke aanpak komt tot uiting in een zeer uitgebreid begeleidingsaanbod.
De mentor en de afdelingsleider zijn voor je ouders het eerste aanspreekpunt. Samen met hen kijken we hoe we jou kunnen helpen het beste uit jezelf te halen.

Een kijkje thuis

Hoe een dag op het JdW eruit ziet

www.jdw.nl

DE WEEK VAN TIM

Het JdW biedt diverse mogelijkheden om het beste uit je schooltijd te kunnen halen. Hoe ziet nu een normale schoolweek eruit? Tim uit klas 1 heeft voor ons een weekverslag gemaakt.

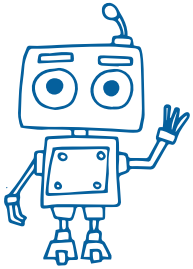

Maandag

Op maandag veel verschillende vakken gehad, maar ik heb het meeste zin in het laatste lesuur. Het 8e uur is namelijk een JdW-uur en dan kan ik verder met het programmeren van mijn robot.

Dinsdag

Vandaag heb ik een practicum bij biologie. Leuk om eens iets anders te doen dan alleen theorie! Vanmiddag ga ik weer repeteren met het schoolorkest.

Woensdag

Vandaag aan de slag met mijn eigen onderzoek voor het Deltaproject. Gelukkig mag ik één les missen om in het tablinum aan mijn onderzoek te werken.

Donderdag

Ik ga vandaag mijn huiswerk maken in een van de studiezalen. Daar kan ik altijd lekker werken.

Vrijdag

Gelukkig krijgen we per jaar niet meer dan 5 toetsen per vak. Zo hou ik in ieder geval ook nog tijd over voor mijn sport en muziek. Volgende week geen toetsen, dus tijd om even lekker te kletsen met mijn vrienden in de kantine!

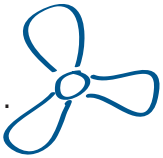

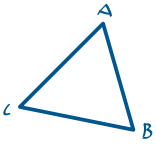

Welkom!

Kom het thuisgevoel zelf ervaren tijdens een van onze kennismakingsmomenten

www.jdw.nl

KENNISMAKEN MET HET JDW

Onze leerlingen ervaren het JdW als een tweede thuis, en daar zijn we trots op! Zelf ook dit thuisgevoel ervaren? Kom dan naar onze Open Dag of een van de andere kennismakingsmomenten.

- **Ouderinformatieavond groep 8** - donderdag 21 november 2024 - vanaf 19:00 uur.
- **Open Dag** - zaterdag 1 februari 2025 - van 09:00 tot 12:00 uur.

JOHAN JUNIOR

Heb je al vroeg het leerniveau op de basisschool overstegen? Kies dan voor onze Johan Junior Brugklas! In dit tweejarige leertraject worden zeer jonge, hoogbegaafde leerlingen intensief begeleid bij het leren omgaan met executieve functies, zodat zij beter leren doelgericht te werken, plannen, organiseren en evalueren. Daarnaast worden zij op emotioneel, sociaal en cognitief niveau klaargestoomd om uiteindelijk te kunnen aansluiten bij klas 3 van ons reguliere onderwijs.

De Johan Junior Brugklas is grotendeels formatief. Dat betekent dat je het eerste jaar geen cijfers hoeft te halen om docenten te laten zien hoe jij je ontwikkelt. In plaats daarvan werk je aan rijke projecten. In het tweede jaar krijg je wel cijfers, maar nog niet zoveel als in ons reguliere onderwijs. Zo wen je geleidelijk aan onze middelbare school!

AANMELDWEEK BIJ HET JDW

Aanmelden bij het Johan de Witt-gymnasium kan als je een vwo-advies hebt gekregen op de basisschool. Met een havo/vwo-advies gaan we graag met je in gesprek én bespreken we je inzet en motivatie met je leerkracht. Als die ook enthousiast is over jouw keuze voor onze school dan ben je meer dan welkom. We ontvangen heel graag je aanmeldformulier voor 15 maart 2025. Alle toegelaten leerlingen worden, met hun ouders, ontvangen op woensdag 25 juni 2025 tijdens de kennismakingsmiddag.

CONTACT

Paula Malschaert
afdelingsleider
klas 1
p.malschaert@jdw.nl

ADRES

Johan de Witt-gymnasium
Oranjepark 11
3311 LP Dordrecht
078-6482626
info@jdw.nl

Informatiegids 2024 - 2025 | www.jdw.nl